



2018年度

入学式

オリエンテーションプログラム

入学式ガイダンス

入学式

- 日 時：2018年4月1日(日)
 - [午前の部] 10時00分～
 - [午後の部] 13時30分～
- 場 所：八王子キャンパス 体育館
- 式次第：
 1. 開式の辞
 2. 学長式辞
 3. 理事長祝辞
 4. 教員役職者紹介
 5. 在学生歓迎の辞
 6. 卒業生祝辞
 7. 大学歌斉唱
 8. 閉式の辞

工学院大学歌 作詞：小川 泰行 作曲：津川 圭一

1. 希望の光りさしいでて 理想を胸に抱くとき
若人われらいそしめる 科学の園はここにあり
ああ わが工学院 その名よ永遠に光りあれ
2. 青春を歌うこの窓に はるかに仰ぐ富士の嶺
築地の泉わきいでて 伝統の旗ひるがえる
ああ わが工学院 その名よ永遠に誇りあれ
3. 真理の道をきわめつつ 四海の友と進むとき
心ひとつに助け合い ゆるがぬ平和うちたてん
ああ わが工学院 その名よ永遠に栄えあれ

● 教員役職者一覧

学長	佐藤 光史 教授	副学長(統括・企画担当)	鷹野 一朗 教授	先進工学部長	本田 徹 教授
		副学長(教学担当)	渡部 隆史 教授	工学部長	橋本 成広 教授
		副学長(安全推進・学生支援担当)	遠藤 和義 教授	建築学部長	野澤 康 教授
		副学長(大学院担当)	今村 保忠 教授	情報学部長	管村 昇 教授

ガイダンス

学部	学科	教室	終了時間※	専攻	教室	終了時間※
先進工学部	生命化学科	1N-214	12:00	機械工学専攻	1N-401	15:30
	応用化学科	1N-217		化学応用学専攻	1W-213	12:00
	環境化学科	1N-216		電気・電子工学専攻	1W-212	15:30
	応用物理学科	15-101		情報学専攻	1E-202	15:30
	機械理工学科	15-202		建築学専攻	1W-211	12:00
	総合	1E-205		システムデザイン専攻	1E-203	12:00
工学部	機械工学科	1W-026	15:30			
	機械システム工学科	1N-029				
	電気電子工学科	1N-028				
	総合	1W-027				
建築学部	まちづくり学科	1N-338	12:00			
	建築学科					
	建築デザイン学科					
	総合					
情報学部	情報通信工学科	1N-338	15:30			
	コンピュータ科学科					
	情報デザイン学科					
	システム数理学科					
	総合					

入学式当日のイベントは5ページ目をご確認下さい。

新入生向け専用ページ開設

工学院大学 おめでとう



このプログラムはオンラインでも見られます

※学科により異なる場合があります。

オリエンテーションプログラム (学部生)

学部・学科	先進工学部						工学部				建築学部				情報学部				
	生命化学科	応用化学科	環境化学科	応用物理学科	機械理工学科	総合	機械工学科	機械システム工学科	電気電子工学科	総合	まちづくり学	建築学科	建築デザイン学	総合	情報通信工学科	コンピュータ工学科	情報デザイン学	システム数理工学	総合
4/2 (月)	集合時間 9:10						集合時間 9:10				集合時間 9:10				集合時間 9:10				
	9:10~14:15 習熟度調査(科目:英語・数学・物理・化学) 1N-214教室 1N-217教室 1N-216教室 15-101教室 15-202教室 15-101教室						9:10~14:15 習熟度調査(科目:英語・数学・物理・化学) 1W-026教室 1N-029教室 1N-028教室 1N-028教室				9:10~15:00 習熟度調査(科目:英語・数学・物理・化学・国語) 教室は学籍番号により異なります *集合場所は右ページを参照してください。				9:10~14:15 習熟度調査(科目:英語・数学・物理・化学) 教室は学籍番号により異なります *集合場所は右ページを参照してください。				
4/3 (火)	集合時間 9:10						集合時間 9:10				集合時間 9:10				集合時間 9:10				
	9:20~11:00 体育館 学生生活・授業準備オリエンテーション 学部・学科別プログラム *詳細は右ページを参照してください。						9:20~11:00 体育館 学生生活・授業準備オリエンテーション 学部・学科別プログラム *詳細は右ページを参照してください。				9:20~11:00 体育館 学生生活・授業準備オリエンテーション 学部・学科別プログラム *詳細は右ページを参照してください。				9:20~11:00 体育館 学生生活・授業準備オリエンテーション 学部・学科別プログラム *詳細は右ページを参照してください。				
4/4 (水)	9:30~11:10 ●希望者のみ参加 教職課程・学芸員課程登録オリエンテーション いぶきホール *詳細は右ページを参照してください。						9:30~11:10 ●希望者のみ参加 教職課程・学芸員課程登録オリエンテーション いぶきホール *詳細は右ページを参照してください。				9:30~11:10 ●希望者のみ参加 教職課程・学芸員課程登録オリエンテーション いぶきホール *詳細は右ページを参照してください。				9:30~11:10 ●希望者のみ参加 教職課程・学芸員課程登録オリエンテーション いぶきホール *詳細は右ページを参照してください。				
	11:30~12:30 ランチ交流会						11:30~12:30 ランチ交流会				11:30~12:30 ランチ交流会				11:30~12:30 ランチ交流会				
	12:30~13:30 新入生歓迎会教室企画						12:30~13:30 新入生歓迎会教室企画				12:30~13:30 新入生歓迎会教室企画				12:30~13:30 新入生歓迎会教室企画				
	14:00~14:45 / 16:00~16:45 ●対象者のみ参加 奨学金予約採用者対象説明会 1W-026教室 *詳細は右ページを参照してください。						14:00~14:45 / 16:00~16:45 ●対象者のみ参加 奨学金予約採用者対象説明会 1W-026教室 *詳細は右ページを参照してください。				14:00~14:45 / 16:00~16:45 ●対象者のみ参加 奨学金予約採用者対象説明会 1W-026教室 *詳細は右ページを参照してください。				14:00~14:45 / 16:00~16:45 ●対象者のみ参加 奨学金予約採用者対象説明会 1W-026教室 *詳細は右ページを参照してください。				
4/5 (木)	9:00~17:00 新入生歓迎行事 学生団体(委員会・クラブ・学生プロジェクト等)の紹介・説明会 / 親睦会 等 *詳細は新入生歓迎会パンフレットを参照してください。						9:00~17:00 新入生歓迎行事 学生団体(委員会・クラブ・学生プロジェクト等)の紹介・説明会 / 親睦会 等 *詳細は新入生歓迎会パンフレットを参照してください。				9:00~17:00 新入生歓迎行事 学生団体(委員会・クラブ・学生プロジェクト等)の紹介・説明会 / 親睦会 等 *詳細は新入生歓迎会パンフレットを参照してください。				9:00~17:00 新入生歓迎行事 学生団体(委員会・クラブ・学生プロジェクト等)の紹介・説明会 / 親睦会 等 *詳細は新入生歓迎会パンフレットを参照してください。				
	11:00~12:00 ●対象者のみ参加 奨学金新規申込希望者対象説明会 1W-026教室 *詳細は右ページを参照してください。						11:00~12:00 ●対象者のみ参加 奨学金新規申込希望者対象説明会 1W-026教室 *詳細は右ページを参照してください。				定期健康診断 体育館 [男子] 9:45~受付 男子 / 9:45~10:00に受付を済ませ、受診する。 [女子] 12:30~受付 女子 / 12:30~12:50に受付を済ませ、受診する。				定期健康診断 体育館 [男子] 9:10~受付 男子 / 9:10~9:25に受付を済ませ、受診する。 [女子] 12:30~受付 女子 / 12:30~12:50に受付を済ませ、受診する。				
	定期健康診断 体育館 [男子] 14:25~受付 男子 / 14:25~14:40に受付を済ませ、受診する。 [女子] 12:30~受付 女子 / 12:30~12:50に受付を済ませ、受診する。						定期健康診断 体育館 [男子] 13:50~受付 男子 / 13:50~14:05に受付を済ませ、受診する。 [女子] 12:30~受付 女子 / 12:30~12:50に受付を済ませ、受診する。				15:00~16:00 ●対象者のみ参加 奨学金新規申込希望者対象説明会 1W-026教室 *詳細は右ページを参照してください。				15:00~16:00 ●対象者のみ参加 奨学金新規申込希望者対象説明会 1W-026教室 *詳細は右ページを参照してください。				
	9:00~17:00 新入生歓迎行事 学生団体(委員会・クラブ・学生プロジェクト等)の紹介・説明会 等 *詳細は新入生歓迎会パンフレットを参照してください。						9:00~17:00 新入生歓迎行事 学生団体(委員会・クラブ・学生プロジェクト等)の紹介・説明会 等 *詳細は新入生歓迎会パンフレットを参照してください。				9:00~17:00 新入生歓迎行事 学生団体(委員会・クラブ・学生プロジェクト等)の紹介・説明会 等 *詳細は新入生歓迎会パンフレットを参照してください。				9:00~17:00 新入生歓迎行事 学生団体(委員会・クラブ・学生プロジェクト等)の紹介・説明会 等 *詳細は新入生歓迎会パンフレットを参照してください。				

4月2日(月) …………… 習熟度調査の集合場所(建築学部・情報学部)

学籍番号により教室が異なります。

建築学部	学籍番号下3桁	001～050	051～100	101～150	151～220	221～290	291～
	教室	1E-206教室	1E-203教室	1E-202教室	15-204教室	15-206教室	15-208教室
情報学部	学籍番号下3桁	001～075	076～150	151～230	231～		
	教室	1W-211教室	1W-212教室	1N-401教室	1N-335教室		

4月3日(火) …………… 学部・学科別プログラム *実施内容は変更になる場合があります。

学部	学科	時間・集合場所	学部	学科	時間・集合場所
先進工学部	生命化学科	12:30～16:30 学科オリエンテーション [集合場所] 1N-214教室	建築学部	まちづくり学科	12:30～15:30 学部オリエンテーション [集合場所] 1N-338教室
	応用化学科	12:30～15:30 学科オリエンテーション [集合場所] 1N-217教室		建築学科	
	環境化学科	12:30～14:30 学科オリエンテーション [集合場所] 1N-216教室		建築デザイン学科	
	応用物理学科	12:30～15:30 学科オリエンテーション [集合場所] 15-101教室		総合	
	機械理工学科	12:30～15:30 学科オリエンテーション [集合場所] 15-202教室	情報学部	学籍番号下3桁 001～150	12:30～15:30 学部オリエンテーション [集合場所] 3-103教室
	総合	12:30～15:30 学科オリエンテーション [集合場所] 1E-205教室		学籍番号下3桁 151～	12:30～15:30 学部オリエンテーション [集合場所] 3-105教室
工学部	機械工学科	12:30～15:30 学科オリエンテーション [集合場所] 1W-026教室			
	機械システム工学科	12:30～15:30 学科オリエンテーション [集合場所] 1N-029教室			
	電気電子工学科	12:30～15:30 学科オリエンテーション [集合場所] 17号館地下1階学生ホール			
	総合	12:30～15:30 学科オリエンテーション [集合場所] 17号館地下1階学生ホール			

4月4日(水) …………… ランチ交流会・新入生歓迎会教室企画の集合場所(建築学部・情報学部)

学籍番号により教室が異なります。

建築学部	学籍番号下3桁	001～180	181～		
	教室	3-103教室	3-105教室		
情報学部	学籍番号下3桁	001～075	076～150	151～230	231～
	教室	1W-211教室	1W-212教室	1N-401教室	1N-335教室

その他のオリエンテーション(対象者のみ参加)

4/4(水) / 教職課程・学芸員課程登録オリエンテーション…………… [会場] 18号館1階 いぶきホール

- 教職課程登録オリエンテーション : 9:30～10:30
- 学芸員課程登録オリエンテーション : 10:40～11:10

*教職・学芸員の希望者は必ずご参加ください。

4/4(水) / 日本学生支援機構奨学金 予約採用者対象説明会…………… [会場] 1W-026教室

- 1回目 : 14:00～14:45 [対象] 応用化学科 / 応用物理学科 / 先進工学部総合 / 工学部 / 建築学部
- 2回目 : 16:00～16:45 [対象] 生命化学科 / 環境化学科 / 機械理工学科 / 情報学部

*高校在学中に日本学生支援機構奨学金の採用候補者となっている方はご参加ください。

4/5(木) / 日本学生支援機構奨学金 新規申込希望者対象説明会…………… [会場] 1W-026教室

- 1回目 : 11:00～12:00 [対象] 先進工学部 / 工学部
- 2回目 : 15:00～16:00 [対象] 建築学部 / 情報学部

*日本学生支援機構奨学金の新規申込を検討している方はご参加ください。

オリエンテーションプログラム (大学院)

定期健康診断

新宿キャンパス

高層棟7階 A0762教室

八王子キャンパス

体育館

4/3(火)

[男子] 9:00~11:30, 13:00~14:30
[女子] 15:00~16:00

4/3(火)

4/4(水)

[男子] 9:00~11:30, 13:00~14:30
[女子] 15:00~16:00

4/4(水)

[男子] 9:10~10:00, 13:50~14:40
[女子] 12:15~12:35

4/5(木)

[男子] 10:30~12:00
[女子] 9:00~10:00

4/5(木)

[男子] 9:10~10:00, 13:50~14:40
[女子] 12:30~12:50

入学式当日のイベント

ご父母の皆様もぜひ一緒にご参加ください。

◆キャンパス見学ツアー

- 1回目: 13:30~14:00
- 2回目: 16:00~16:30
- 【集合場所】18号館1階クリエイションラボ

◆ハイブリッド留学プログラム説明会

- 1回目: 13:00~13:45
- 2回目: 16:00~16:45
- 【場所】15-208教室

◆記念品販売(オリジナルグッズ)

- 9:00~16:00
- 【場所】・18号館1階生協売店
・2階ステラ(食堂)前

◆2018年入学記念 八王子キャンパス「春のフォトコンテスト」

*創立130周年記念。5日間だけの限定企画!

誰でも応募OK! 簡単3ステップ! >>>

●開催期間 2018年4月1日(日)~2018年4月5日(木)

- 1 パネルの前で写真を撮影
- 2 インスタグラム か ツイッターへハッシュタグ「#春から工学院大学」をつけて投稿!
- 3 あとは、何賞か? 楽しみに待つだけ!



W:5,060 × H:2,940mm



W:6,000 × H:3,000mm

●賞品一覧

- 最優秀賞=QUOカード5,000円分
- 優秀賞=八王子キャンパス学食チケット3,000円分
- ユーモア賞=「5月プレ八王子祭」買い物1,000円割引券
- インスタ映え賞=「10月八王子祭」模擬店何でも3品無料券
- 期待の新人賞=新入生対象。学生支援課よりドリンク10本、コーガ君ぬいぐるみをプレゼント!
- ムトウユニバック賞=協賛会社より提供
- 参加賞=全員プレゼント。「工学院大学オリジナルエコ箸」+上級生に何でも質問ができる!

●コンテスト参加条件

- 期間中、指定されたパネルの前で人物入りで写真撮影をしてください。
- 決められたハッシュタグ(#春から工学院大学)を入れてインスタグラムかツイッターへ投稿してください。
- インスタグラムかツイッターにアップされた写真群の中から各賞を決定します。
- 新入生だけでなく、ご父母、在学生、教職員、近隣住民、どなたでも応募可能です。

課外活動・Activity Guide

工学院大学 課外活動



Activity Guide

委員会、クラブ活動(文化会・体育会)、学生プロジェクト等、課外活動のご案内です。



文化会広報誌 GEKIYAKU (激躍)

工学院大学文化会公式ガイドブックです。文化会各クラブの情報を掲載しています。



体育会広報誌 JORUN (如蘭)

工学院大学体育会公式ガイドブックです。体育会各クラブの情報を掲載しています。

キャンパスマップ

八王子キャンパス

- 1** 1号館
125周年記念総合教育棟
教室/研究室/実験室/カフェテリア/
学生センター/学生ラウンジ/事務室/
学生相談室/健康相談室/会議室
- 2** 2号館
テック/クリエーションセンター(TECC)/教室/
情報学部研究室/実験室/CNC工作室/
図書館・ラーニングcommons/事務室/学習支援センター
- 3** 3号館
教室/絵画室/製図室/設計室/
建築学部研究室
- 4** 4号館(あどらぼ)
教室/先進工学部研究室/実験室
- 5** 5号館
化学系学科・電気系学科・情報学部研究室/
実験室/多目的室
- 6** 6号館
機械系学科実験室
- 7** 7号館
化学系学科研究室
- 8** 8号館
機械系学科研究室/実験室
- 9** 9号館
建築学部・情報学部音響測定室、残響室
- 10** 10号館
電気基礎実習室、研究室
- 11** 11号館
都市防災研究センター(UDM)/建築学部大型実験室/
建築学部実験室、研究室
- 12** 12号館
化学系学科研究室、実験室
- 13** 13号館(AMC棟)
研究室/実験室
- 14** 14号館
ソーラービークル研究センター(SV)
- 15** 15号館(C³(Cキューブ))
情報処理演習室/学生ラウンジ/教室

- 16** 16号館(MBSC棟&CORC棟)
機能表面研究センター(FMS)/
産学共同研究センター(CORC)/研究室/実験室
- 17** 17号館(工房・化学実験棟)
化学系学科研究室、実験室/夢づくり工房/
生体分子システムセンター(BMSC)
- 18** 18号館(スチューデントセンター)
食堂・売店/就職支援センター/いぶきホール
- 19** 19号館(ものづくり支援センター「ふらっと」)
- A** 学生部室棟
- B** セミナーハウス松風舎
- C** 体育館
アリーナ/柔道場/剣道場/フィットネスルーム
- D** ボクシング場
- E** 弓道場
- F** いぶきドミトリー
- G** 警備室
- H** バス停「工学院大学」
- I** バス停「工学院大学西」
- J** バス停「工学院大学犬目校舎」

春のフォトコンテスト

- 1 パネルの前で写真を撮影
- 2 インスタグラム か ツイッターへ
ハッシュタグ「#春から工学院大学」をつけて投稿!
- 3 あとは、何賞か? 楽しみに待つだけ!

- 犬目キャンパス
- 1** 犬目第1校舎
 - 2** 犬目第2校舎
 - 3** 夢づくり工房ANNEX

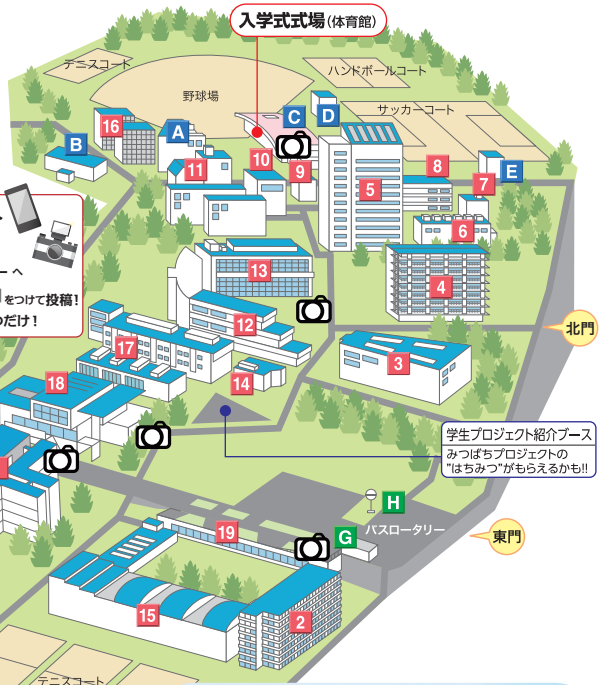

新宿キャンパス



新宿キャンパスへと続く地下エントランスのすぐ隣に、学園の最新トレンドを発信する場として「KU-SITE」を設置しました。ぜひ足を運んで実際の展示やデジタルサイネージをご覧ください

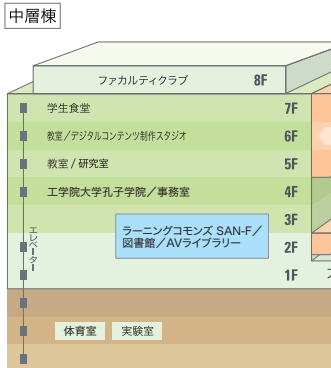

工学院大学 学部・学科

- 先進工学部** 生命化学科、応用化学科、環境化学科、応用物理学科、
機械理工学科、総合
- 工学部** 機械工学科、機械システム工学科、電気電子工学科、
総合
- 建築学部** まちづくり学科、建築学科、建築デザイン学科、総合
- 情報学部** 情報通信工学科、コンピュータ科学科、
情報デザイン学科、システム数理学科、総合

工学院大学 大学院

- 大学院** 機械工学専攻、化学応用学専攻、電気・電子工学専攻、
情報学専攻、建築学専攻、システムデザイン専攻

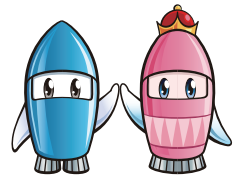

コーガくん&クイーンちゃん