

オリエンテーション期間中のイベント

※6日間だけの限定企画!

◆2024年入学記念

「春のフォトコンテスト」開催期間 **2024年4月1日(月)～4月6日(土)**

テーマ **新入生歓迎会実行委員会が作成した立体アートと一緒に写真撮影をしよう!**

新入生歓迎会実行委員会(学生団体)の先輩たちが、新入生の皆さんへ向けて、工学院大学をモチーフとした立体アートを作成します。立体アートを入れて写真を撮ろう!

※立体アートの設置場所はP3[新入生歓迎会ガイド]からご確認ください。
※右の写真は2023年度の立体アートです。立体アートのデザインは今年度のものとは異なりますので、ご了承ください。



1 テーマに沿って写真撮影

テーマ: 「立体アートを入れて記念撮影」

2 新入生歓迎会実行委員会のSNSアカウントを相互フォロー

※新入生歓迎会実行委員会の公式SNSをフォローしていただければ、実行委員の方からフォローバックいたします。

3 Instagram か X(旧Twitter) へ投稿

ハッシュタグ **「#春から工学院大学」**をつけよう!

4 あとは、何賞か? 楽しみに待つだけ!

誰でも応募OK!
簡単4ステップ!

◆コンテスト参加条件

テーマ **立体アートを入れて写真撮影してください。**

- 新入生歓迎会実行委員会のSNSアカウントを相互フォロー
- 決められたハッシュタグ(#春から工学院大学)を入れてInstagramかX(旧Twitter)へ投稿してください。投稿された写真の中から各賞を決定します。
- 新入生だけでなく、在学生、教職員、どなたでも応募可能です。

■新入生歓迎会実行委員会公式LINEアカウント



■Instagram ■X(旧Twitter)



案内・誘導スタッフはオリジナルスカーフ・ネクタイを着用!



- ★最優秀賞** = 八王子キャンパス学食チケット5,000円分
■ユーモア賞 = 八王子キャンパス学食チケット3,000円分
■インスタ映え賞 = 新入生対象。コーク&ぬいぐるみをプレゼント

課外活動・Activity Guide

工学院大学 課外活動

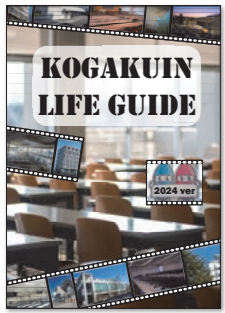

KOGAKUIN LIFE GUIDE
新入生歓迎会実行委員会による工学院大学学生生活の情報を掲載しています。



Activity Guide
委員会、クラブ活動(文化会・体育会)、学生プロジェクト等、課外活動のご案内です。



文化会広報誌 GEKIYAKU(激躍)
工学院大学文化会公式ガイドブックです。文化会各クラブの情報を掲載しています。



体育会広報誌 JORUN(如龍)
工学院大学体育会公式ガイドブックです。体育会各クラブの情報を掲載しています。

キャンパスマップ

八王子キャンパス

- 1号館 (125周年記念総合教育棟)
 - 2号館
 - 3号館
 - 4号館(あどらぼ)
 - 5号館
 - 6号館
 - 7号館
 - 8号館
 - 9号館
 - 10号館
 - 11号館
 - 12号館(総合工学研究棟)
 - 13号館(AMC棟)
 - 14号館
 - 15号館(C² Cキューブ)
 - 16号館(MBSC棟&CORC棟)
 - 17号館(工房・化学実験棟)
 - 18号館(ステューデントセンター)
 - 19号館(ものづくり支援センター「ふらっと」)
- A** 工手の泉(ライブラリサービス)
B いぶきドミトリー
C 学生部室棟
D セミナーハウス松風舎
E 体育館
F 警備室
G バス停「工学院大学」
H バス停「工学院大学西」
入 遊覧場所



1号館 125周年記念総合教育棟

新宿キャンパス

屋上	
会議室 / 校友会事務局	28F
学部サテライト事務室27(教育推進機構) / 研究室	27F
研究室 / 大学院生室 / 学習ラウンジ	26F
学部サテライト事務室25(建築学部) / 研究室 / 大学院生室 / 学習ラウンジ	25F
研究室 / 大学院生室 / 学習ラウンジ	24F
学部サテライト事務室23(情報学部) / 研究室 / 大学院生室	23F
研究室 / 大学院生室	22F
測定室 / 大学院生室 / 学習ラウンジ / 会議室	21F
研究室 / 測定室 / 学習ラウンジ / 会議室	20F
学部サテライト事務室19(先進工学部) / 研究室 / 測定室 / 大学院生室 / 学習ラウンジ	19F
研究室 / 学習ラウンジ	18F
学部サテライト事務室17(工学部) / 研究室 / 大学院生室 / 学習ラウンジ	17F
研究室 / 工手の泉(ICTサービス) / 学習ラウンジ	16F
研究室 / 学習ラウンジ	15F
工手の泉(ICTサービス) / 事務室	14F
法人事務室	13F
大学事務室	12F
アドミッションセンター / 教養 / 健康相談室 / グローバル推進室	11F
教室 / CAD室 / 製造室 / 工手の泉(ICTサービス)	10F
建築設計室	9F
教室	8F
教室 / 女子学生控室	7F
教室	6F
教室	5F
大学院教室	4F
会議室 / 学生相談室	4F
工手の泉(ICTサービス/ライブラリサービス)	3F
就職支援センター / 学生ホール	2F
1F アトリウム	1F
ラーニングコモンズ B1CH	実験室 B1F
実験室	B2F
実験室	B3F-B6F



新宿キャンパス1階アトリウム

春のフォトコンテスト

1 テーマに沿って写真撮影

テーマ: 「立体アートを入れて記念撮影」

2 新入生歓迎会実行委員会のSNSアカウントを相互フォロー

3 Instagram か X(旧Twitter) へ投稿

4 あとは、何賞か? 楽しみに待つだけ!

誰でも応募OK!
簡単4ステップ!

工学院大学 学部・学科

- 先進工学部** 生命化学科、応用化学科、環境化学科、応用物理学科、機械理工学科、大学院接続型
- 工学部** 機械工学科、機械システム工学科、電気電子工学科
- 建築学部** まちづくり学科、建築学科、建築デザイン学科、総合
- 情報学部** 情報通信工学科、コンピュータ科学科、情報デザイン学科、情報科学科、総合

工学院大学 大学院 専攻

- 大学院** 機械工学専攻、化学応用学専攻、電気・電子工学専攻、情報学専攻、建築学専攻

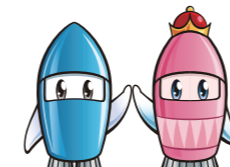

コガくん&クイーンちゃん

オリエンテーションプログラム 2024

●日時: 2024年 **4月1日(月)～4月6日(土)**

1日(月)	事務オリエンテーション 学部・学科ガイダンス	[八王子キャンパス]
2日(火)	習熟度調査 共通科目ガイダンス	[八王子キャンパス]
3日(水)	健康診断 新入生歓迎行事	[八王子キャンパス]
4日(木)	入学式	[京王プラザホテル(新宿)]
5日(金)	オンライン新入生歓迎会	[オンライン]
6日(土)	新入生歓迎行事	[八王子キャンパス]

各学部の詳細なプログラムは2-3ページをご確認ください。

入学式

●日時: 2024年 **4月4日(木) 11時～12時10分**

- 式次第: 1.開式の辞 2.学長式辞 3.理事長祝辞 4.教員役職者紹介 5.後援会会長祝辞 6.在学生歓迎の辞 7.卒業生祝辞 8.大学歌斉唱 9.閉式の辞

●場所: 京王プラザホテル 5階「コンコードボールルーム」 東京都新宿区西新宿2-2-1

- 式典会場は新入生のみのご出席とさせていただきます。
- 新宿キャンパス内に、ご家族の方に式典の様子をご覧いただける映像配信教室を設けます。映像配信教室へのご参加は事前申込制とさせていただきますので、本学HPのお知らせ「2024年度 工学院大学入学式・大学院入学式のご案内」をご確認の上お申込ください。尚、席数の都合により、新入生1名につきご家族の来場は2名までとさせていただきます。
- 新宿キャンパスにお越しいただけないご家族等の方は、オンライン配信をご視聴ください。オンライン配信は本学HPのお知らせ「2024年度 工学院大学入学式・大学院入学式のご案内」より、ご視聴いただけます。
- 当日は、9時30分より新宿キャンパス1階アトリウムにて、写真撮影スポットを設けますので、友人、ご家族等とご活用ください。式典終了後は混雑が予想されるため、極力式典開始前にご利用ください。

工学院大学歌

作詞: 小川 泰行 作曲: 津川 圭一

1. 希望の光りさしいで	理想を胸に抱くとき	2. 青春を歌うこの窓に	はるかに仰ぐ富士の嶺	3. 真理の道をきわめつつ	四海の友と進むとき
若人われらいそしめる	科学の園はここにあり	築地の泉わきいで	伝統の旗ひるがえる	心ひとつに助け合い	ゆるがぬ平和うちたてん
ああ わが工学院	その名よ永遠に光りあれ	ああ わが工学院	その名よ永遠に誇りあれ	ああ わが工学院	その名よ永遠に榮えあれ

📱 新入生向け専用ページ

工学院大学 おめでとう

🌟 このプログラムはオンラインでも見られます



オリエンテーションプログラム (学部生)

日程	4/1 (月) [場所:八王子キャンパス]	4/2 (火) [場所:八王子キャンパス]	4/3 (水) [場所:八王子キャンパス]	4/4 (木)	4/5 (金)	4/6 (土)	
学部・学科	事務オリエンテーション/学部・学科ガイダンス ※当日は、パソコンをご持参ください	習熟度調査(英語50分、数学30分、物理・化学40分) ※当日は、パソコンをご持参ください	新入生歓迎行事(教室説明会・メインストリート勧誘、他) 9:00~17:30	場所:京王プラザホテル(新宿)	場所:オンライン(Zoom)	場所:八王子キャンパス	
先進工学部	12:50 集合時間 12時35分 15:30 15:50 学部・学科ガイダンス 17:30 休 憩	12:30 13:00 PC接続テスト 12時30分 15:50 16:00 17:00 共通科目ガイダンス	9:00 健康診断「男子」 9:50 受付 10:55 新入生交流会 11:50 健康診断「女子」 12:30 受付 13:20	11:00 開場時間 10時30分 12:10 入学式	開始時間等詳細は、QRコードよりご確認頂き、ご自宅等からご参加ください。	新入生歓迎行事(教室説明会・メインストリート勧誘他) 9:00~17:30	
工学部	9:00 11:40 12:00 13:00 集合時間 8時45分 事務オリエンテーション 1W-026 教室 1N-029 教室 1N-028 教室	12:30 13:00 PC接続テスト 12時30分 15:50 16:00 17:00 共通科目ガイダンス	12:30 13:20 14:10 15:10 健康診断「女子」 12:30 受付 健康診断「男子」 14:10 受付 16:30 17:25 新入生交流会 1W-026 教室 1N-028 教室 1N-029 教室	10時30分 入学式	オンライン新入生歓迎会@Zoom		
建築学部	12:50 15:30 15:50 17:30 集合時間 12時35分 事務オリエンテーション 1N-214 教室 1N-217 教室 1N-216 教室 15-101 教室 15-202 教室 1N-217 教室	10:10 11:40 13:00 15:50 共通科目ガイダンス・PC接続テスト 10時 11:40 13:00 習熟度調査 (科目:英語・数学・物理・化学) 11:40 13:00 1N-338 教室 1N-335 教室 15:50 休 憩	9:00 9:55 10:10 10:50 12:30 13:20 新入生交流会 健康診断「男子」 10:10 受付 健康診断「女子」 12:30 受付	12:30 13:20 健康診断「男子」 10:10 受付 健康診断「女子」 12:30 受付			
情報学部	9:00 11:40 12:00 13:00 集合時間 8時45分 事務オリエンテーション 3-103 教室 3-105 教室	10:10 11:40 13:00 15:50 共通科目ガイダンス・PC接続テスト 10時 11:40 13:00 習熟度調査 (科目:英語・数学・物理・化学) 11:40 13:00 3-103 教室 3-105 教室	12:30 13:20 14:00 14:55 15:10 16:00 健康診断「女子」 12:30 受付 新入生交流会 健康診断「男子」 15:10 受付				

● 4/3(水)・4/6(土)新入生歓迎行事
● 4/5(金)オンライン新入生歓迎会の詳細は、下のQRコードから「新入生歓迎会ガイド」を確認ください。

4月3日(水)…………… 新入生交流会の集合場所(建築学部・情報学部)

学籍番号により教室が異なります。 先進工学部・工学部の集合場所(教室)は3ページを参照してください。

建築学部	学籍番号下3桁	001~060	061~170	171~	
	教室	1W-212教室	1N-216教室	1N-338教室	
情報学部	学籍番号下3桁	001~070	071~140	141~200	201~
	教室	1W-211教室	1W-212教室	1N-214教室	1N-338教室



その他のオリエンテーション(対象者のみ参加)

日本学生支援機構奨学金 予約採用者視聴動画

*高校・大学在学中に日本学生支援機構奨学金の採用候補者(予約採用)となっている方は右QRコードより進学後の手続等について説明動画をご視聴ください。



教職課程・学芸員課程登録オリエンテーション

*教職・学芸員課程を希望する方は、詳細をキューボートの掲示で確認してください。
4月3日(水)・5日(金)11:00~16:00 八王子キャンパス1号館 1階 第3会議室にて個別相談会を実施します。
また、同日より課程登録を受付ます。

航空理工学専攻新入生ガイダンス

実施日 4月7日(日) 10:00~11:30
場 所 八王子キャンパス 15号館 2階 15-206教室
対 象 航空理工学専攻新入生および保証人

留学生ガイダンス

実施日 4月2日(火) ①先進工学部・工学部・化学応用学専攻・機械工学専攻・電気・電子工学専攻 10:00~11:00
②建築学部・情報学部・建築学専攻・情報学専攻 16:00~17:00
場 所 八王子キャンパス 1号館 1階 1W-116教室

オリエンテーションプログラム(大学院生)

新入生オリエンテーション 4月1日(月)に八王子キャンパスで実施します。専攻毎に教室が分かれていますので、大学から届くお知らせを予め確認の上、ご参加ください。



定期健康診断	4/2 (火) [場所:新宿キャンパス]
健康診断「男子」 10:40~11:20	健康診断「女子」 14:40~15:40
高層棟 6階	高層棟 6階